

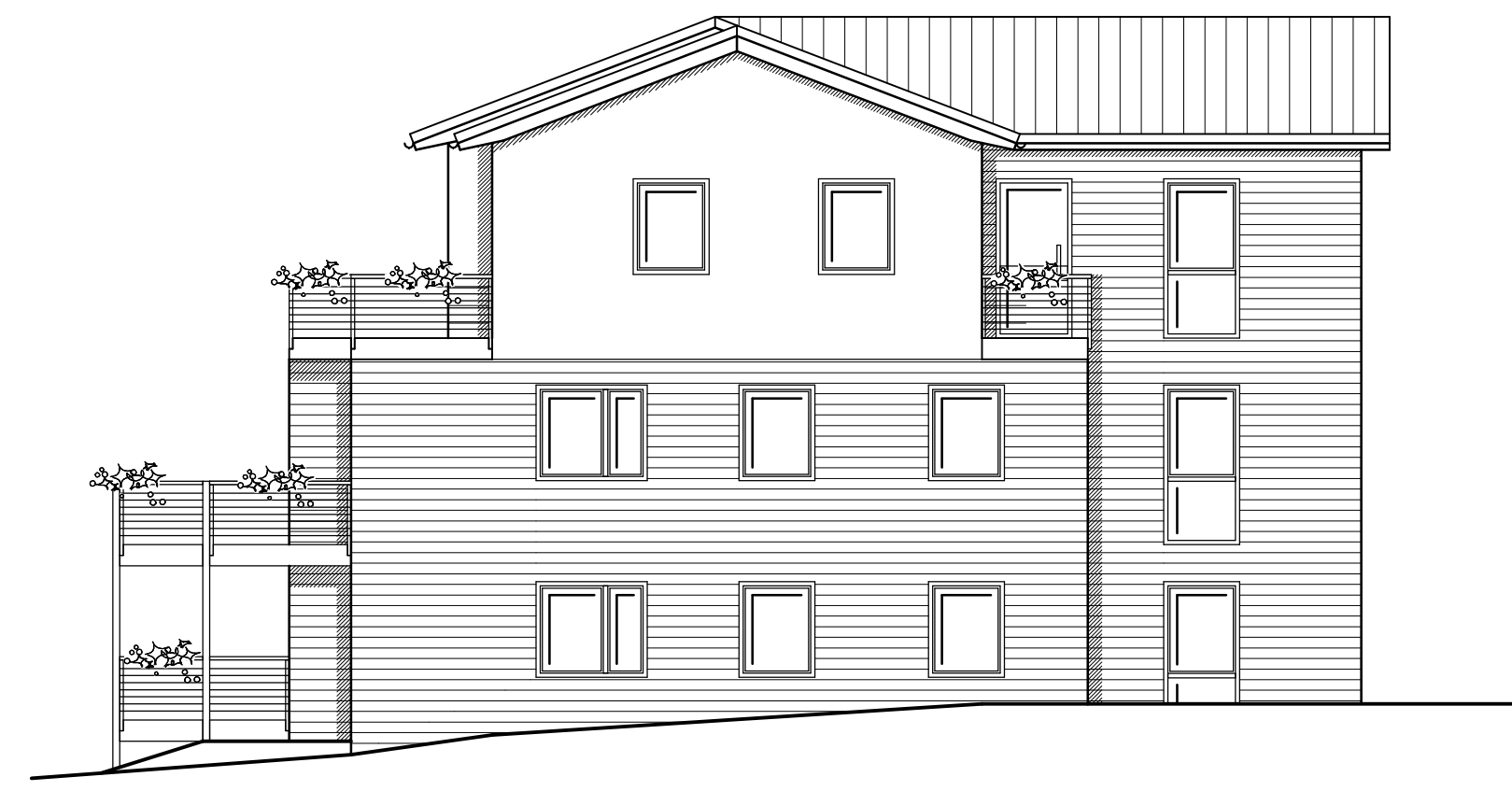

OK FFB EG
109.60m ü.NN

NORDANSICHT



OSTANSICHT



SÜDANSICHT

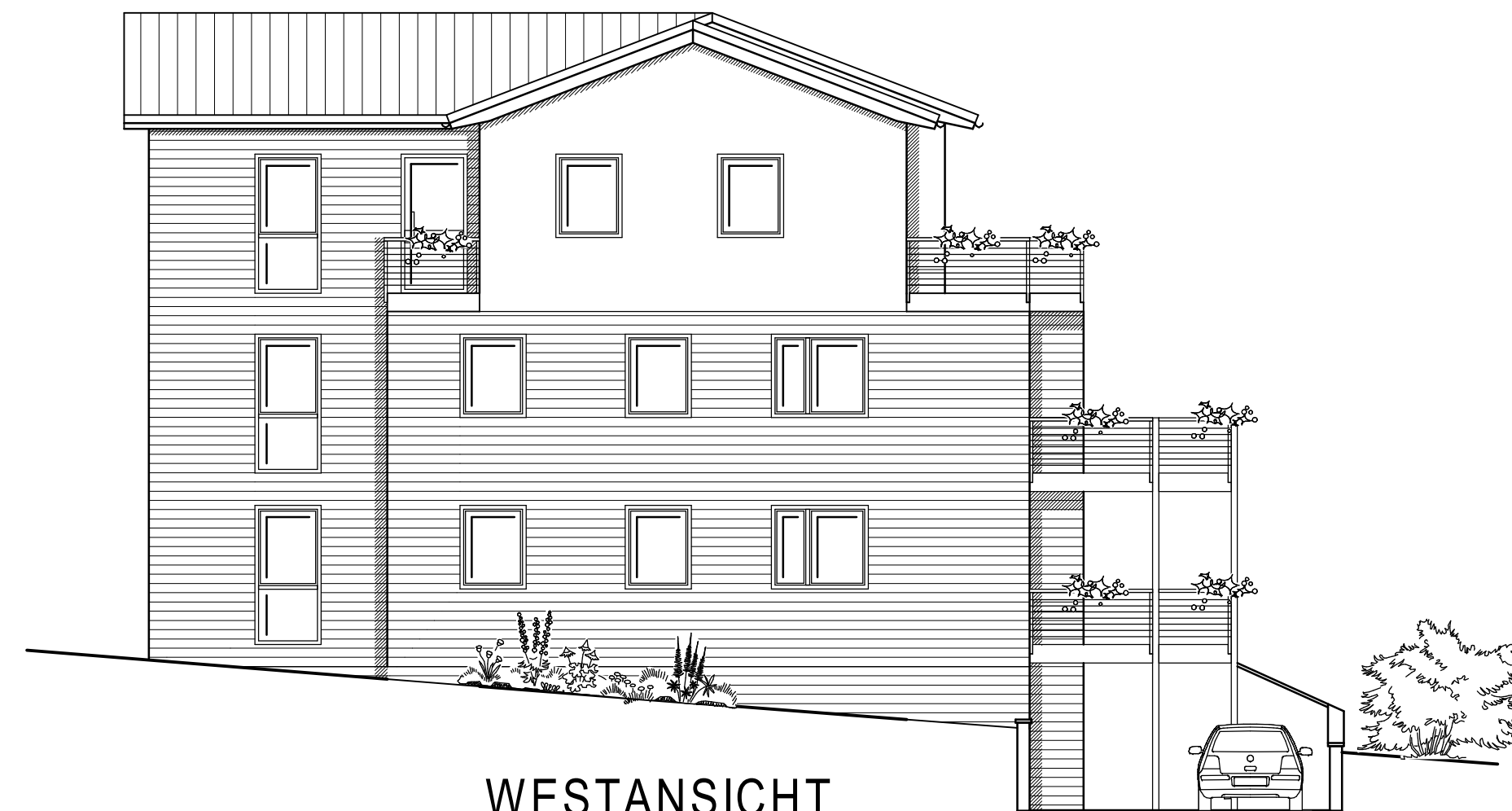

WESTANSICHT

BAUVORHABEN:

Neubau von 32 Altenwohnungen in
3 Gebäuden (Haus 1-3)
Laurentiusweg
31848 Bad Münde

Riemer & Niemeier
Architekten- und
Ingenieurbüro mbH
Zur Eulenflucht 16
31848 Bad Münde
Tel: 0 50 42 / 93 23 0
Fax: 0 50 42 / 93 23 23
www.riemer-niemeier.de
info@riemer-niemeier.de

Rosenstraße 1
31832 Springe
Tel: 0 50 41 / 64 00 65

BAUHERR:

Uwe Richter
Zur Großen Wiese 2
31848 Bad Münde

BAUTEIL:

ANSICHTEN
(Haus 1)

Blatt-Nr.: 3
Maßstab: 1:100-m,cm
Datum: 15.05.2012
Blattgröße: 92/37
Gez.: KH
Geändert:

DER ARCHITEKT:

DER BAUHERR:

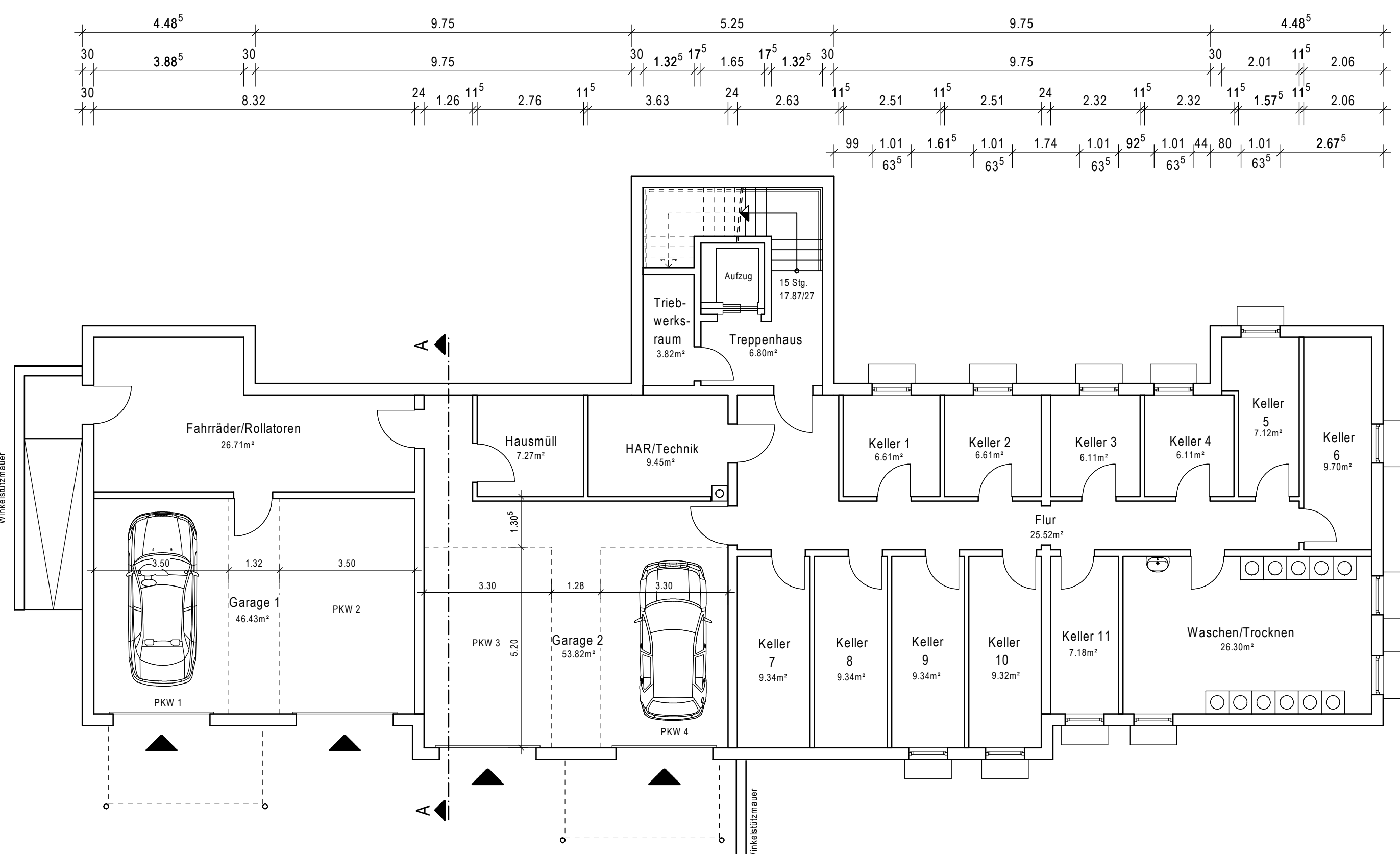

KELLERGESCHOSS

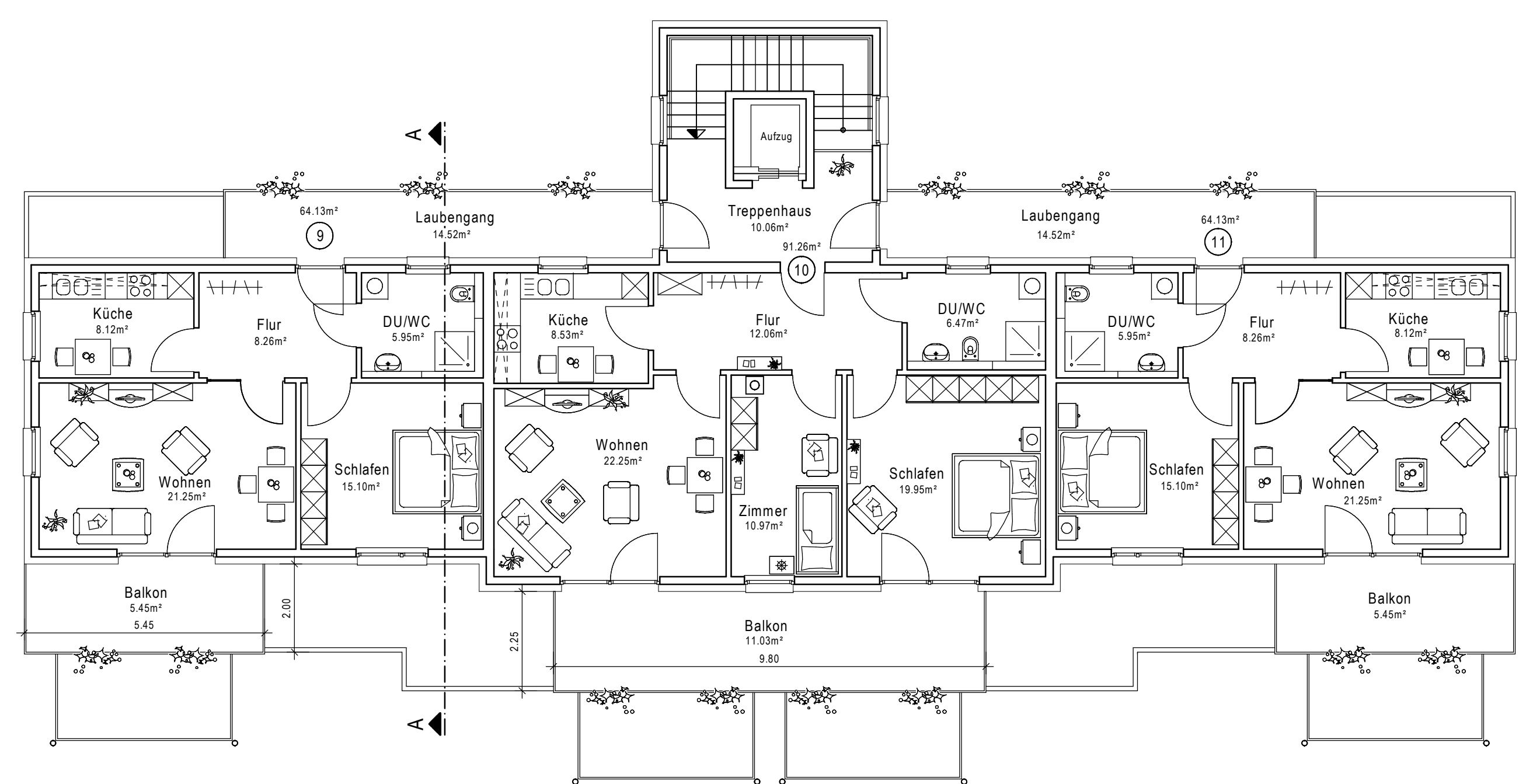
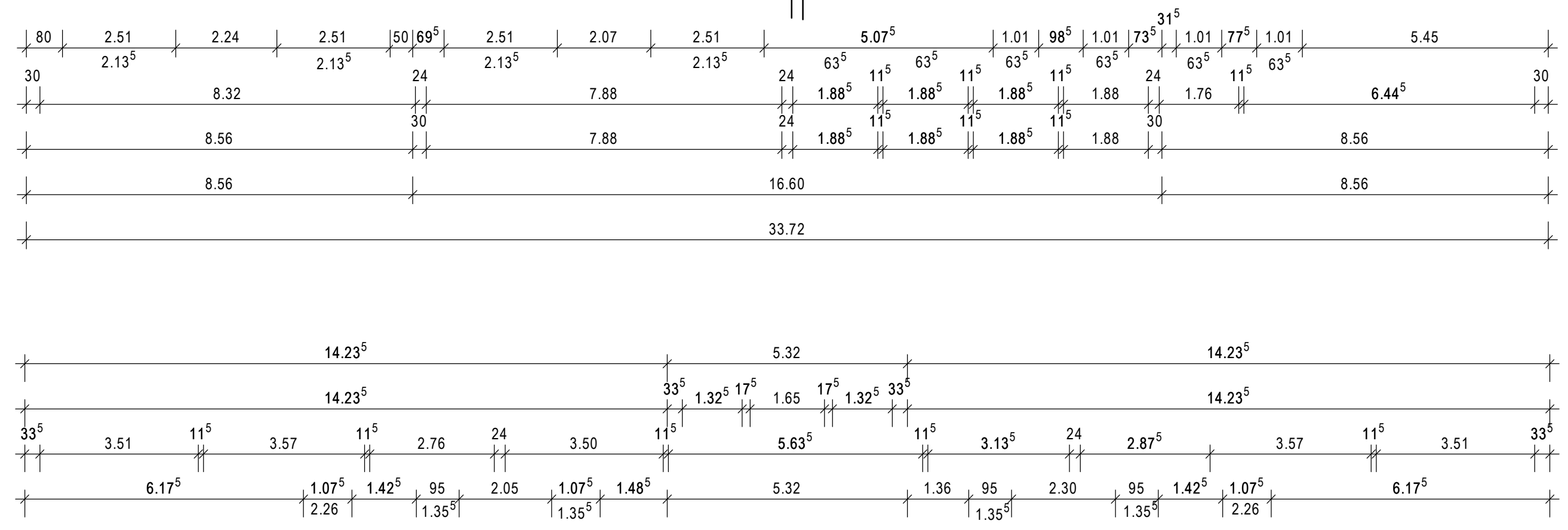

2.OBERGESCHOSS

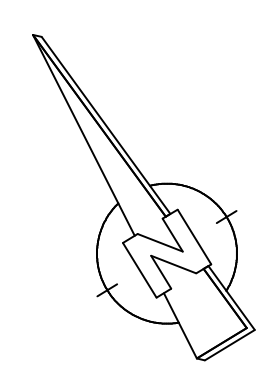
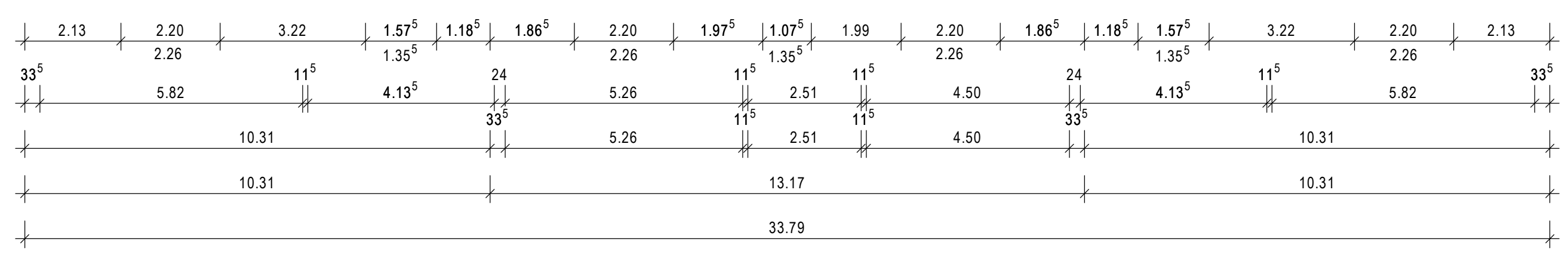

RIEMER & NIEMEIER ARCHITEKTEN	
BAUVORHABEN: Neubau von 32 Altenwohnungen in 3 Gebäuden (Haus 1-3) Laurentiusweg 31848 Bad Münde	Riemer & Niemeier Architekten- und Ingenieurges. mbH Zur Eulenflucht 16 31848 Bad Münde Tel: 0 50 42 / 93 23 0 Fax: 0 50 42 / 93 23 23 www.riemer-niemeier.de info@riemer-niemeier.de
BAUHERR: Uwe Richter Zur Großen Wiese 2 31848 Bad Münde	Rosenstraße 1 31832 Springe Tel: 0 50 41 / 64 00 65
BAUTEIL: KELLER-/2.OBERGESCHOSSGRUNDRISS (Haus 1)	Blatt-Nr.: 2 a Maßstab: 1:100-m,cm Datum: 15.05.2012 Blattgröße: 77/66 Gez.: KH Geändert: a: 19.06.2012 KH
DER ARCHITEKT:	DER BAUHERR:

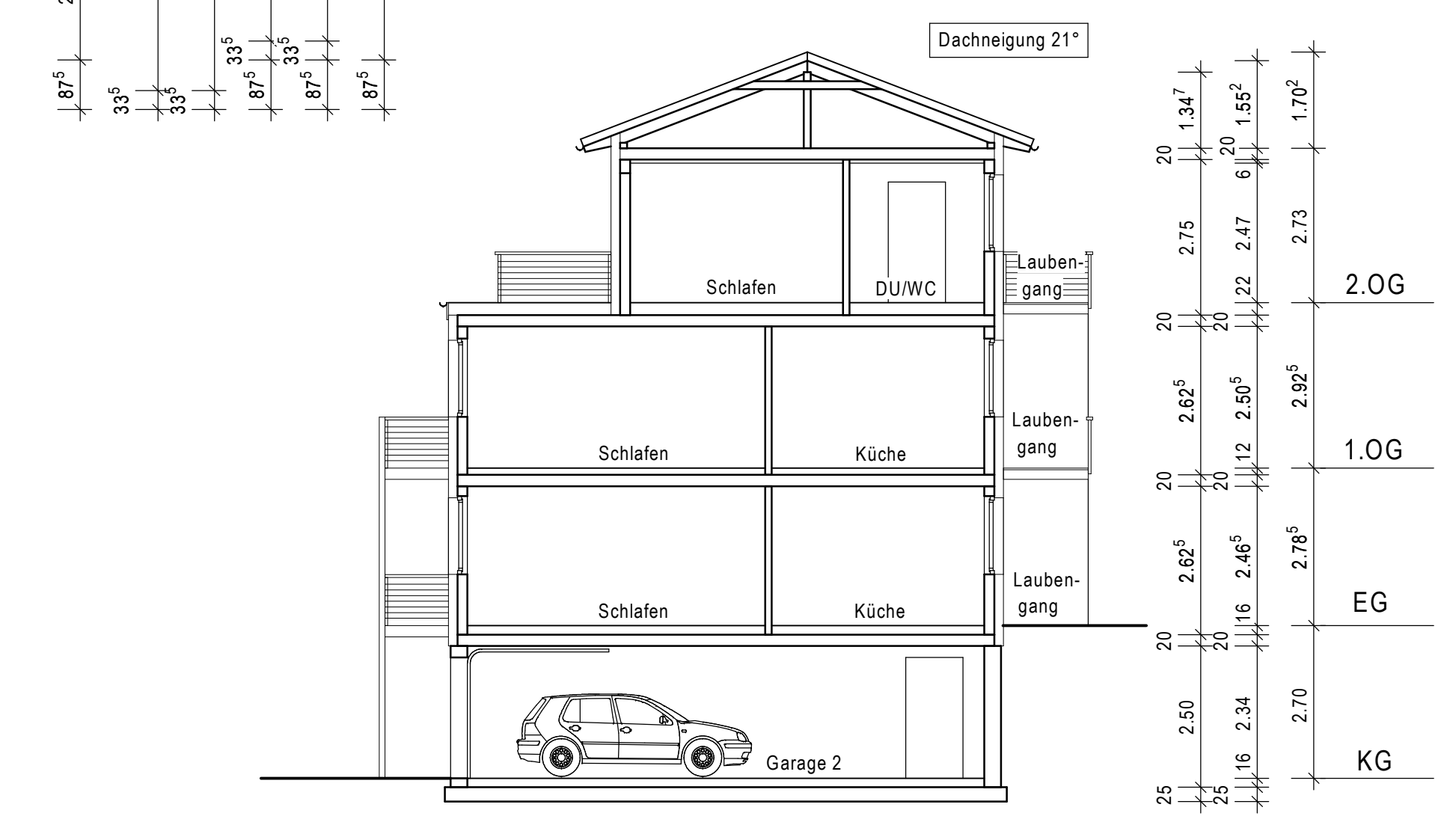
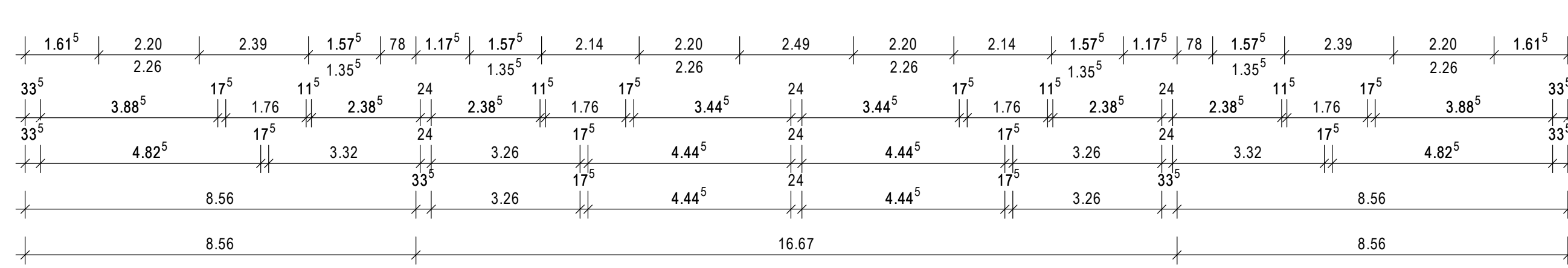
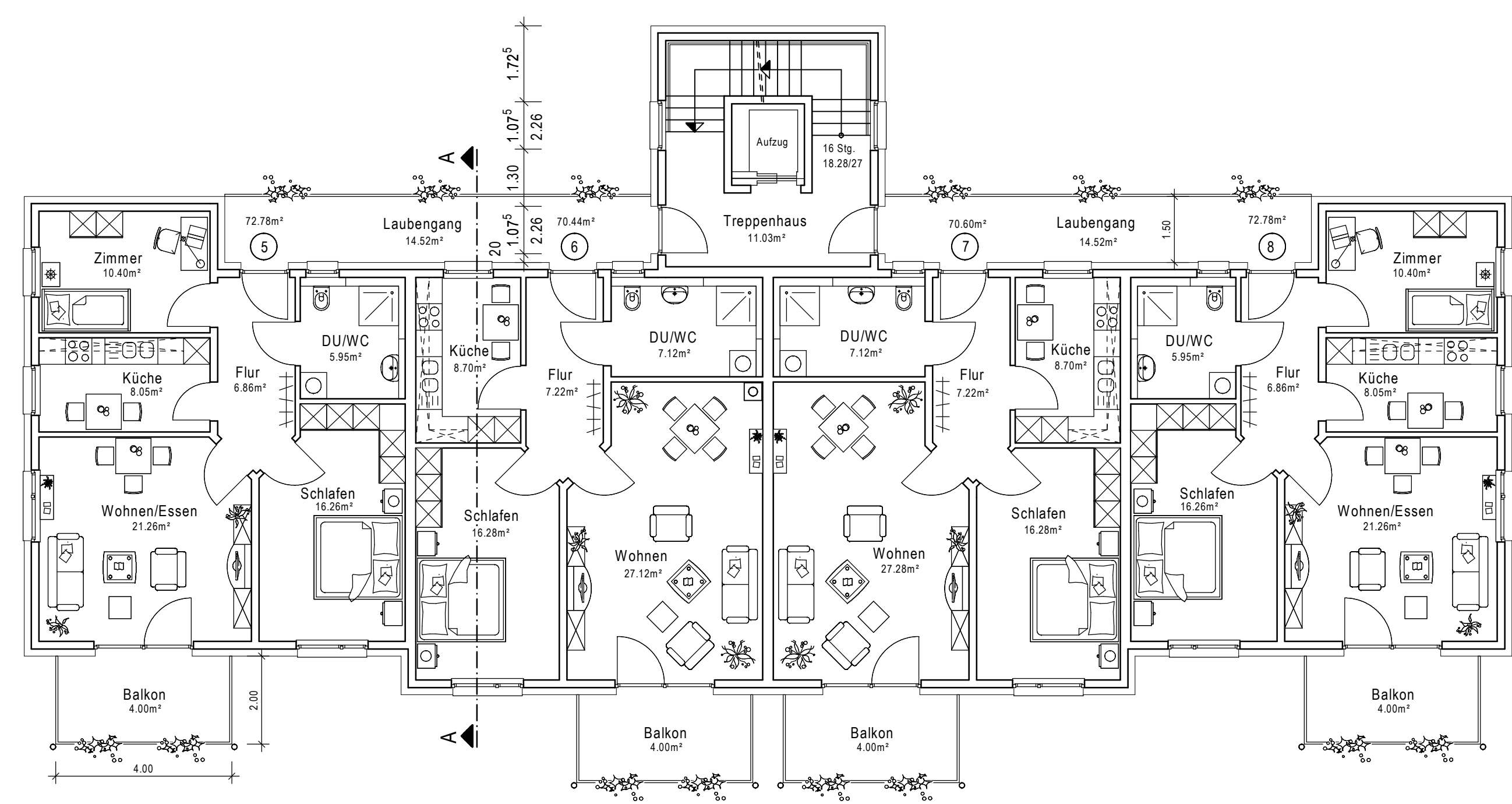
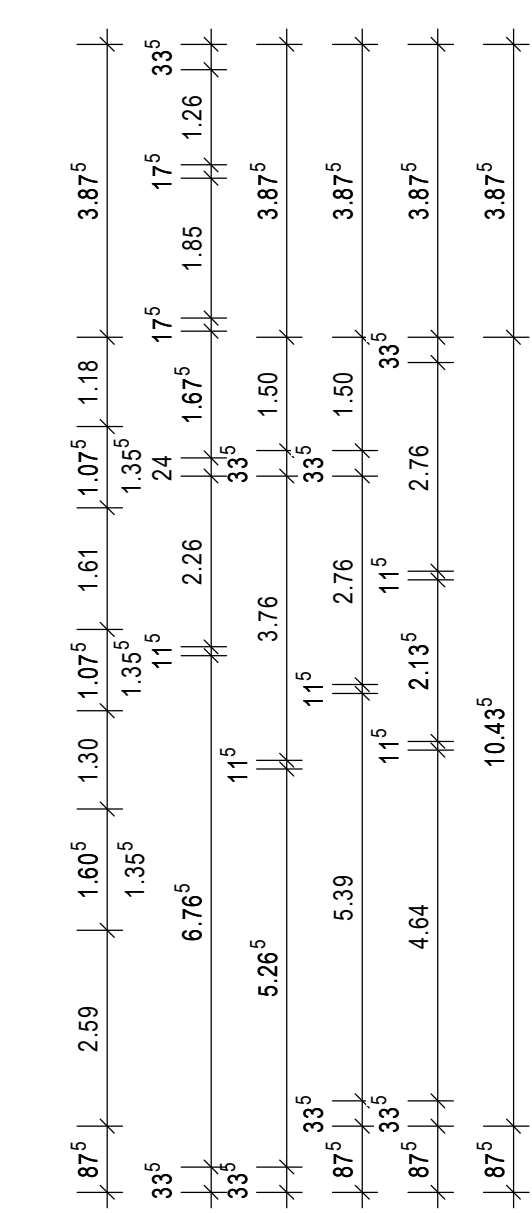
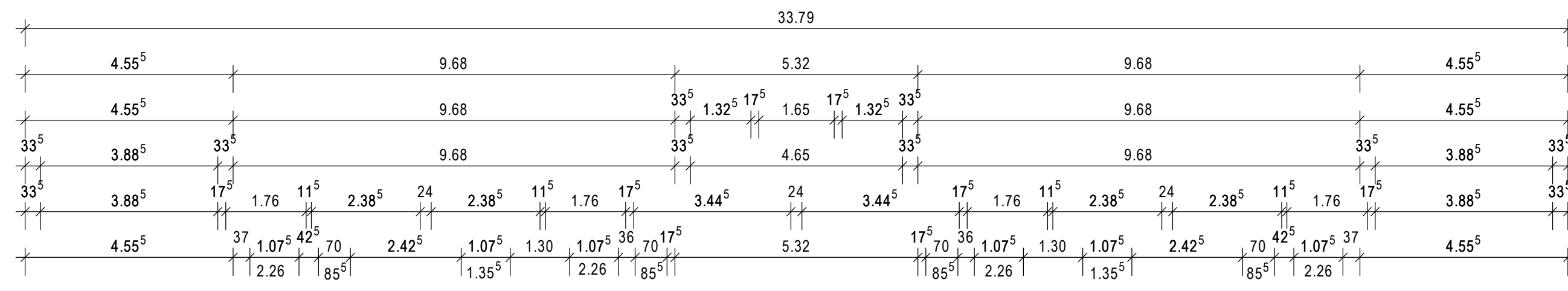

1.OBERGESCHOSS

SCHNITT A-A

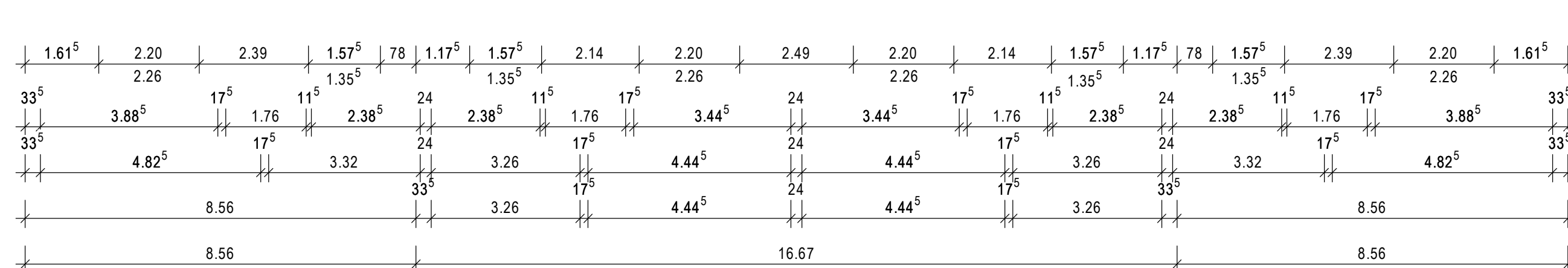
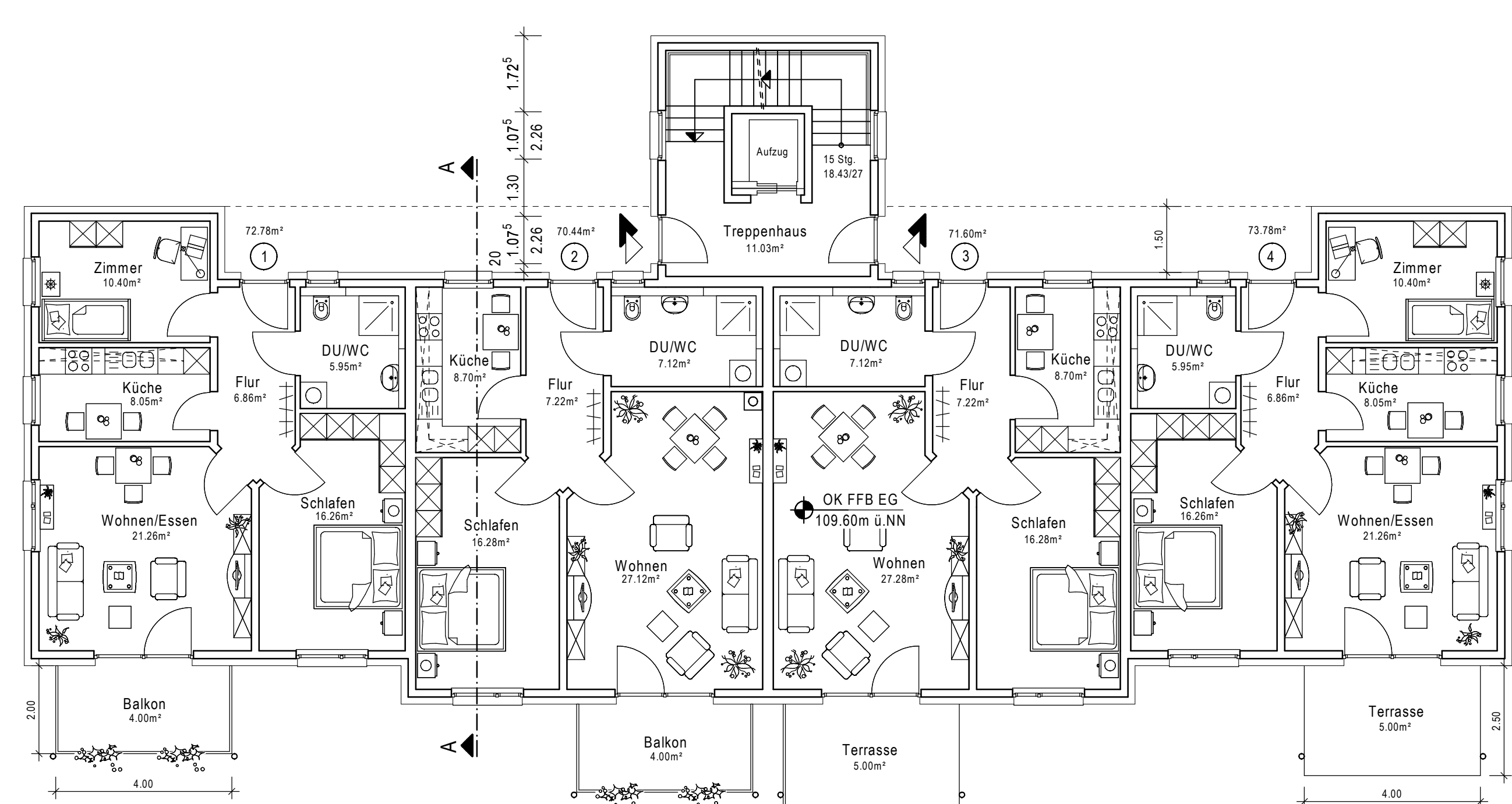
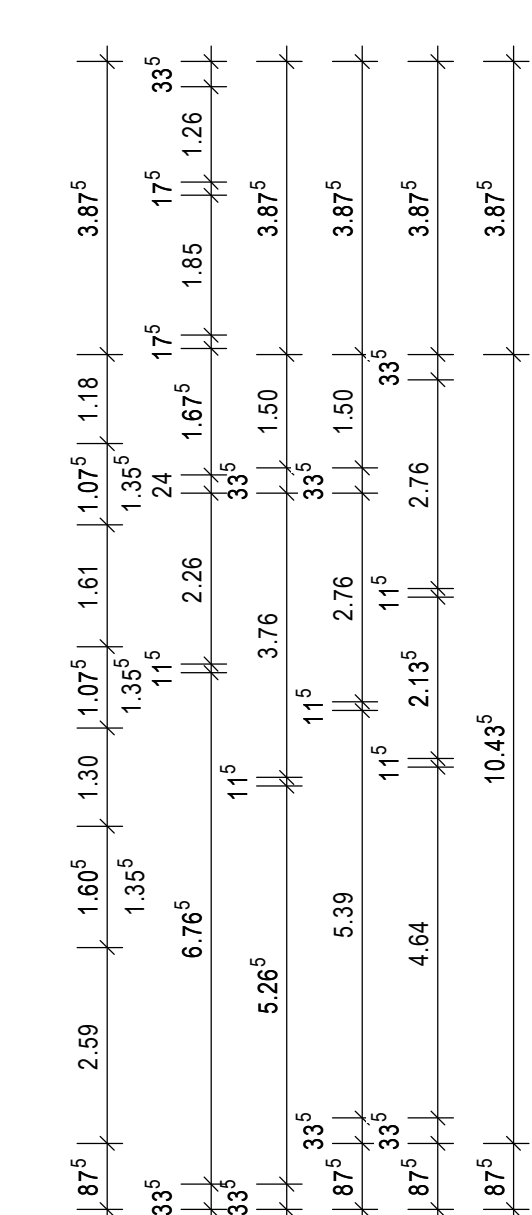
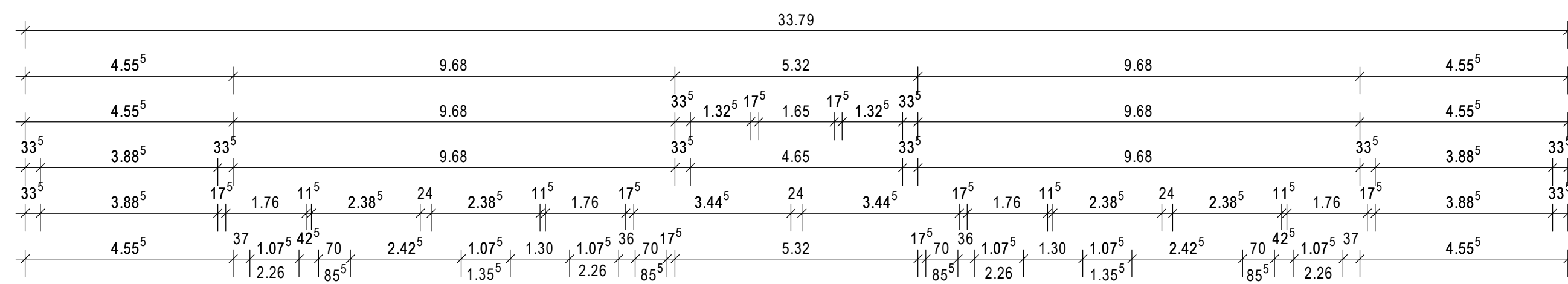

ERDGESCHOSS

RIEMER & NIEMEIER ARCHITEKTEN	
BAUVORHABEN:	Riemer & Niemeier Architekten- und Ingenieurges. mbH Zur Eulenflucht 16 31848 Bad Münde Tel: 0 50 42 / 93 23 0 Fax: 0 50 42 / 93 23 23 www.riemer-niemeier.de info@riemer-niemeier.de
BAUHERR:	Uwe Richter Zur Großen Wiese 2 31848 Bad Münde
BAUTEIL:	Blatt-Nr.: 1 Maßstab: 1:100-m,cm Datum: 15.05.2012 Blattgröße: 77/72 Gez.: KH Geändert:
DER ARCHITEKT:	DER BAUHERR:

ERD-/1.OBERGESCHOSSGRUNDRISS/
SCHNITT A-A
(Haus 1)