

**KELLERGESCHOSS**

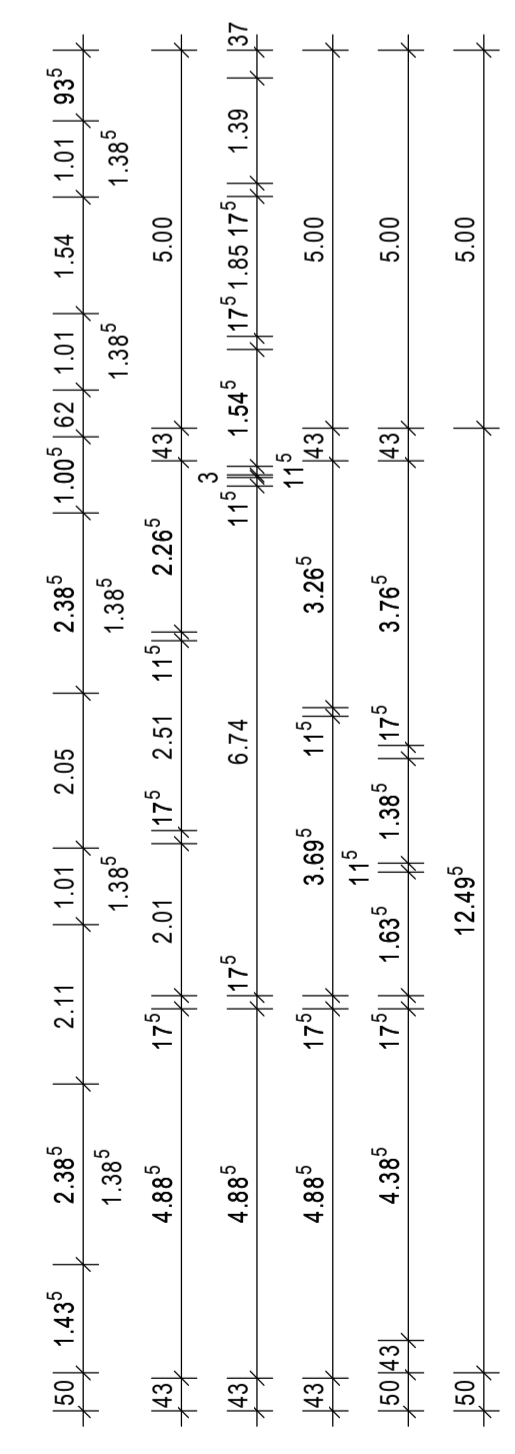

**ERDGESCHOSS**

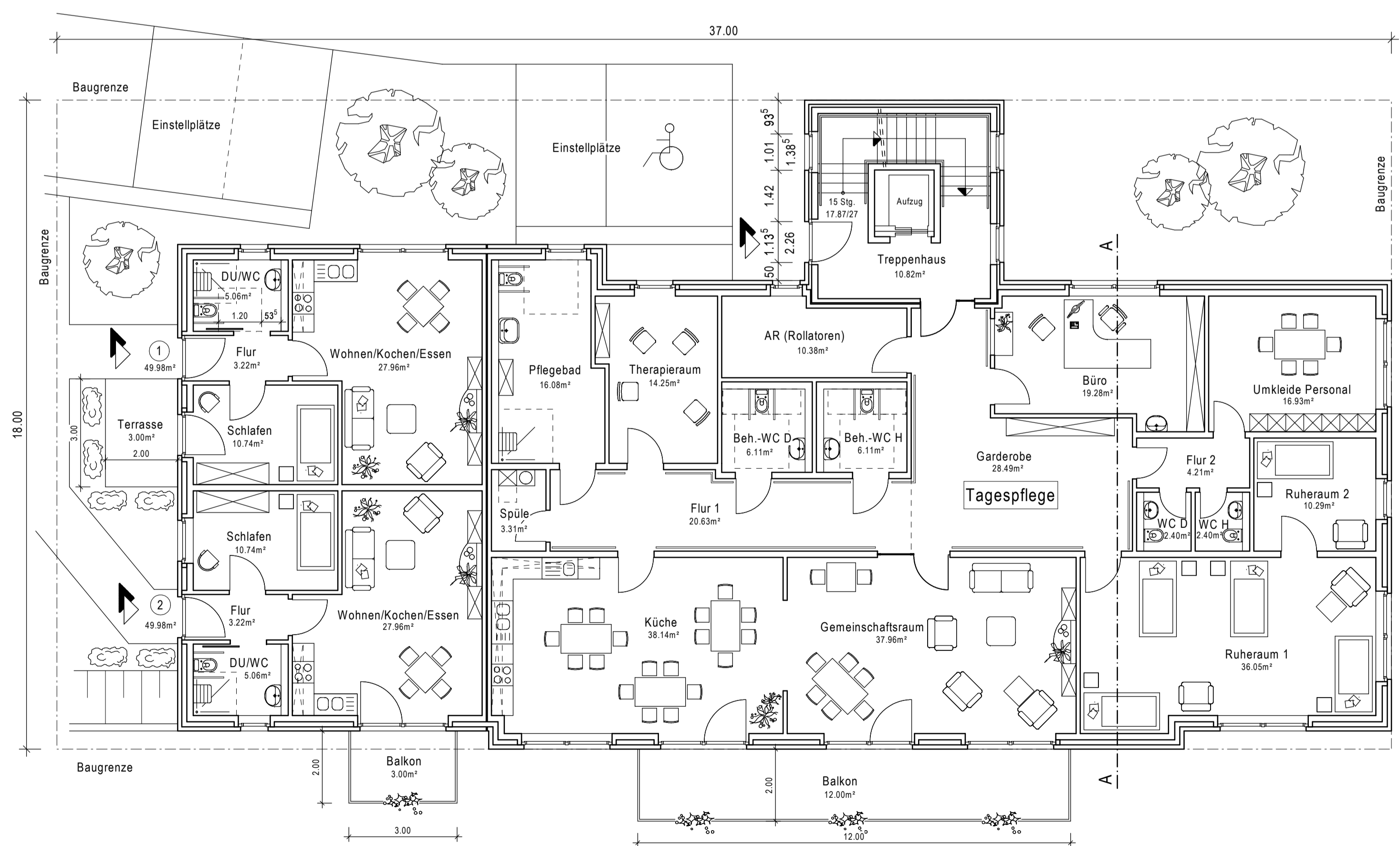
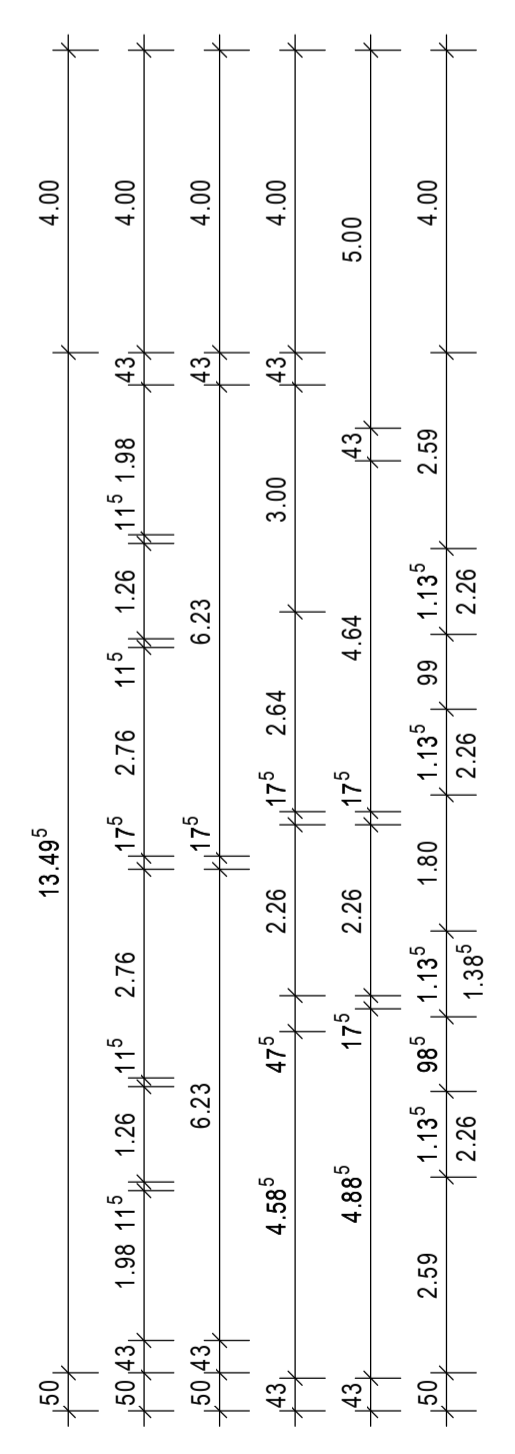
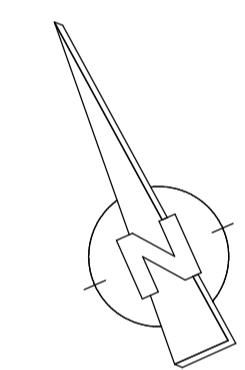
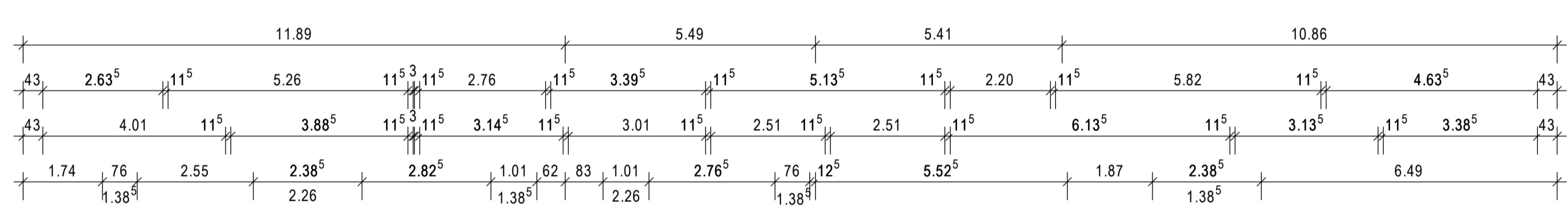
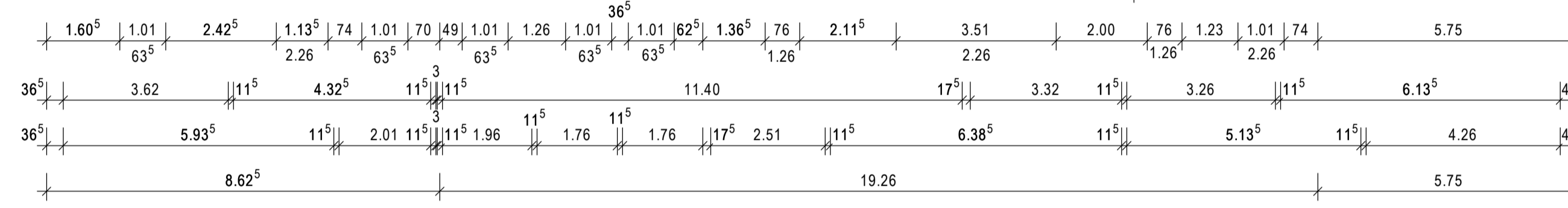
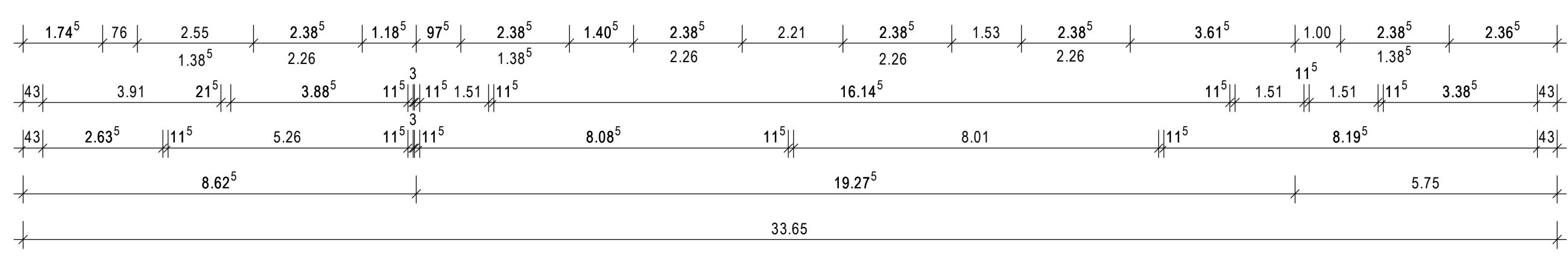

<b>RIEMER &amp; NIEMEIER ARCHITEKTEN</b>	
BAUVORHABEN:	Riemer & Niemeier Architekten- und Ingenieures. mbH Zur Eulenflucht 16 31848 Bad Münde Tel: 0 50 42 / 93 23 0 Fax: 0 50 42 / 93 23 23 www.riemer-niemeier.de info@riemer-niemeier.de
BAUHERR:	Uwe Richter Zur Großen Wiese 2 31848 Bad Münde
BAUTEIL:	Blatt-Nr.: 1 Maßstab: 1:100-m,cm Datum: 08.08.2013 Blattgröße: 79/69 Gez.: KH Geändert:
DER ARCHITEKT:	DER BAUHERR:

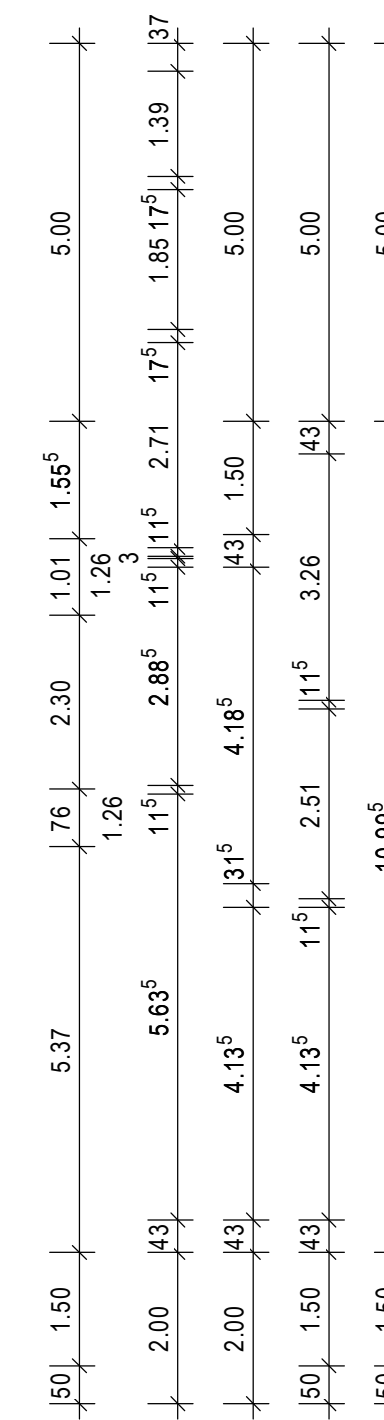
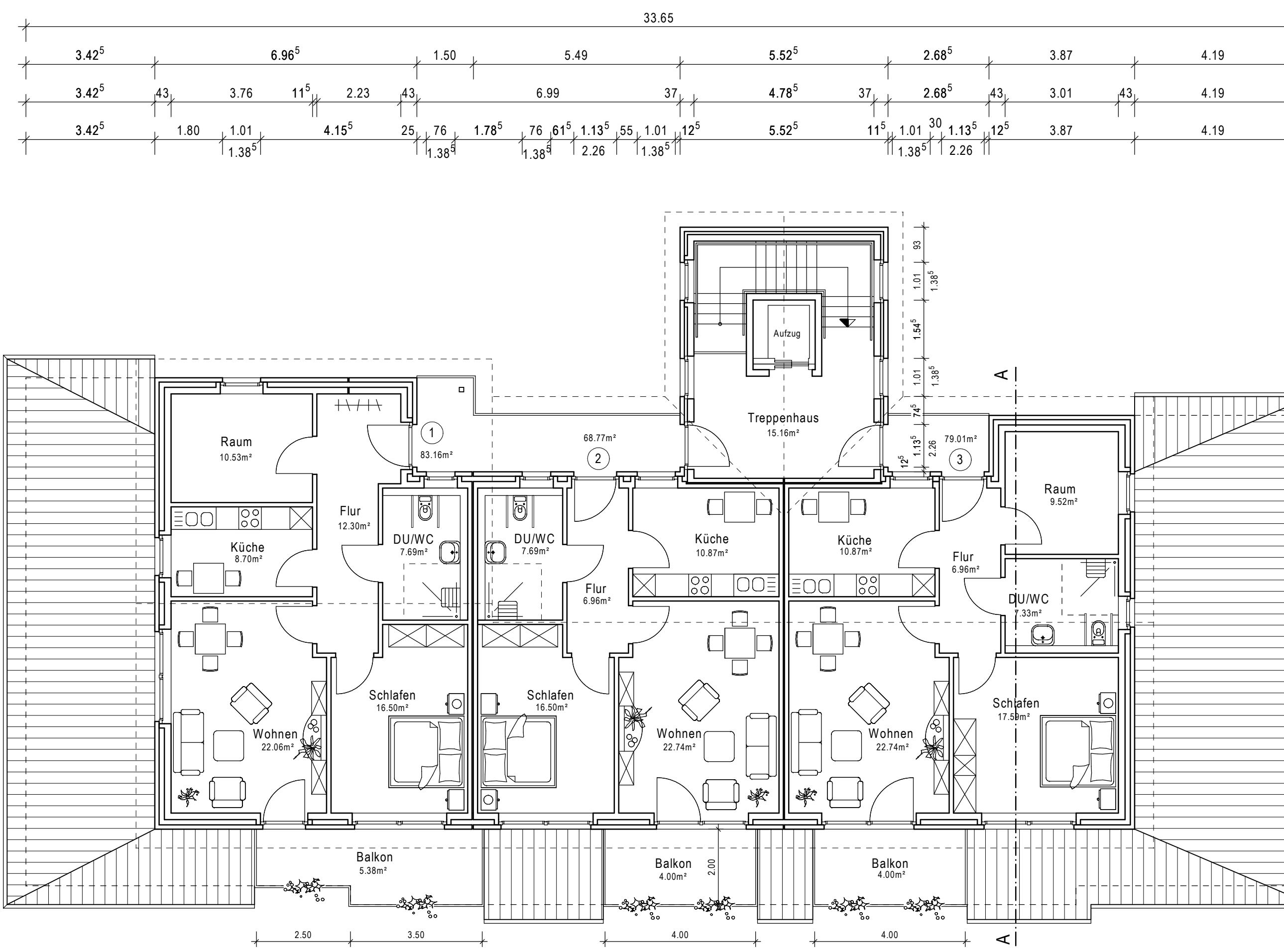

**2.OBERGESCHOSS**

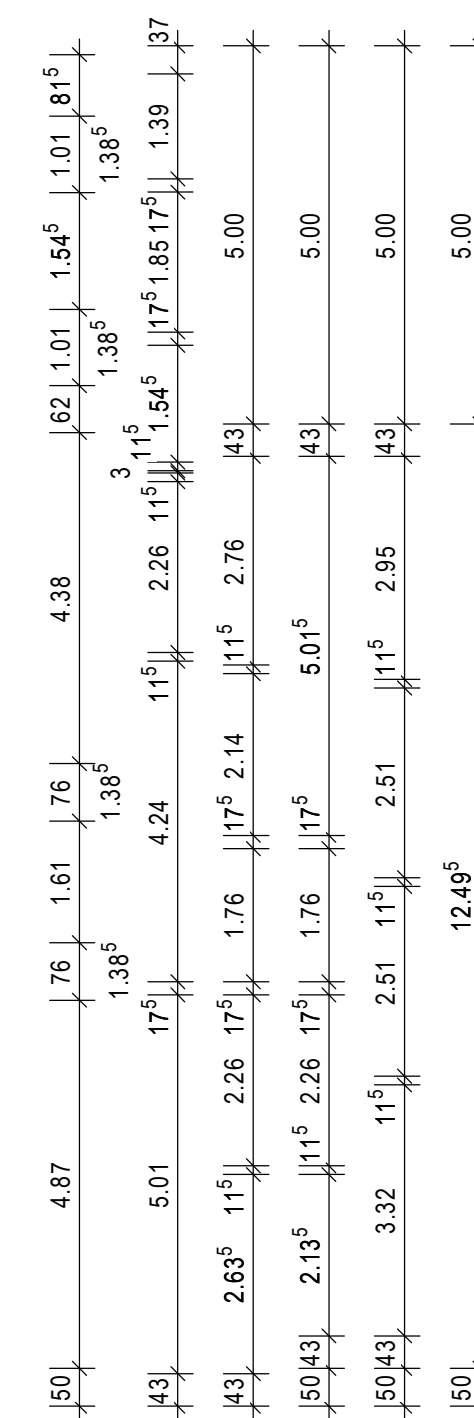
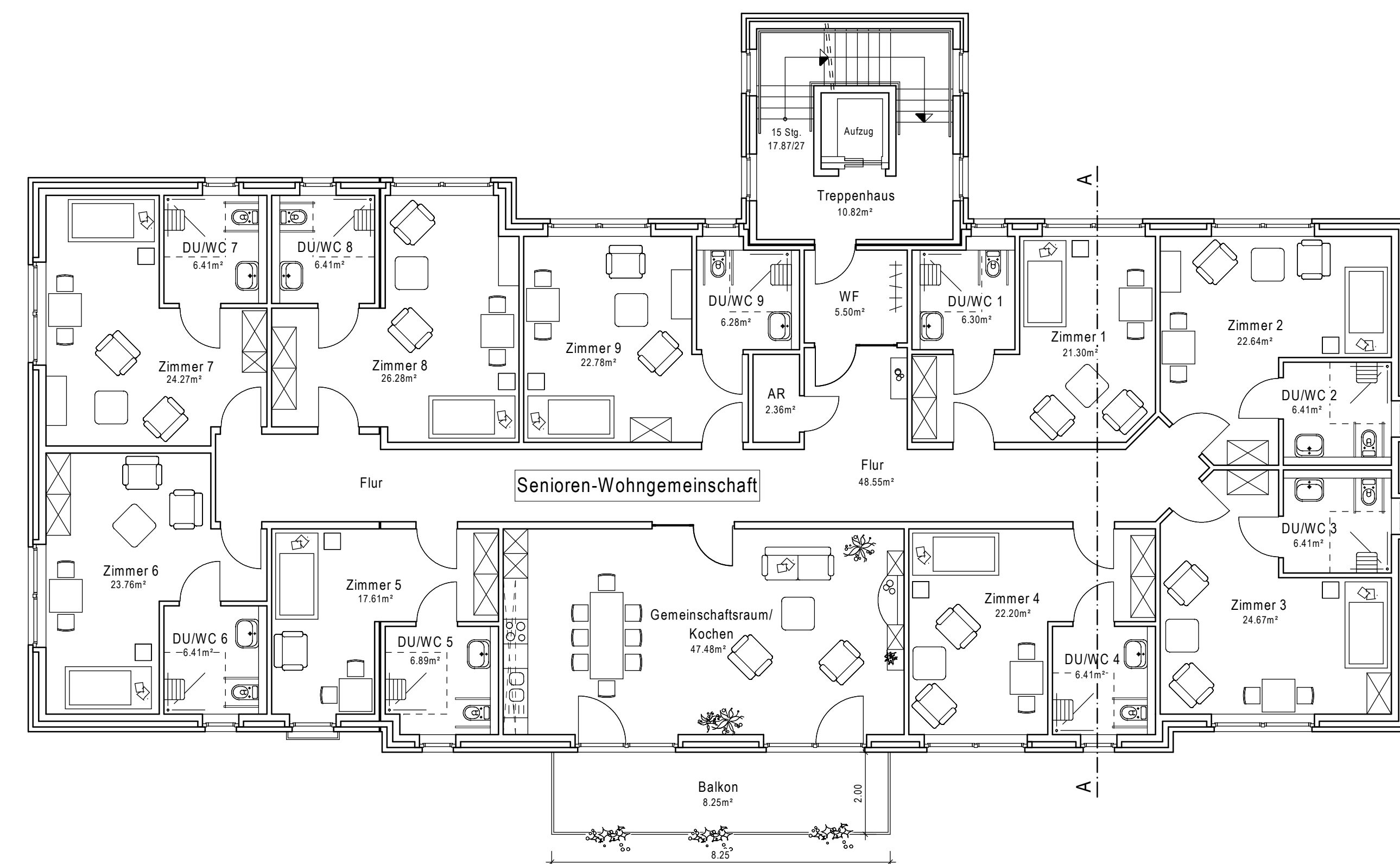
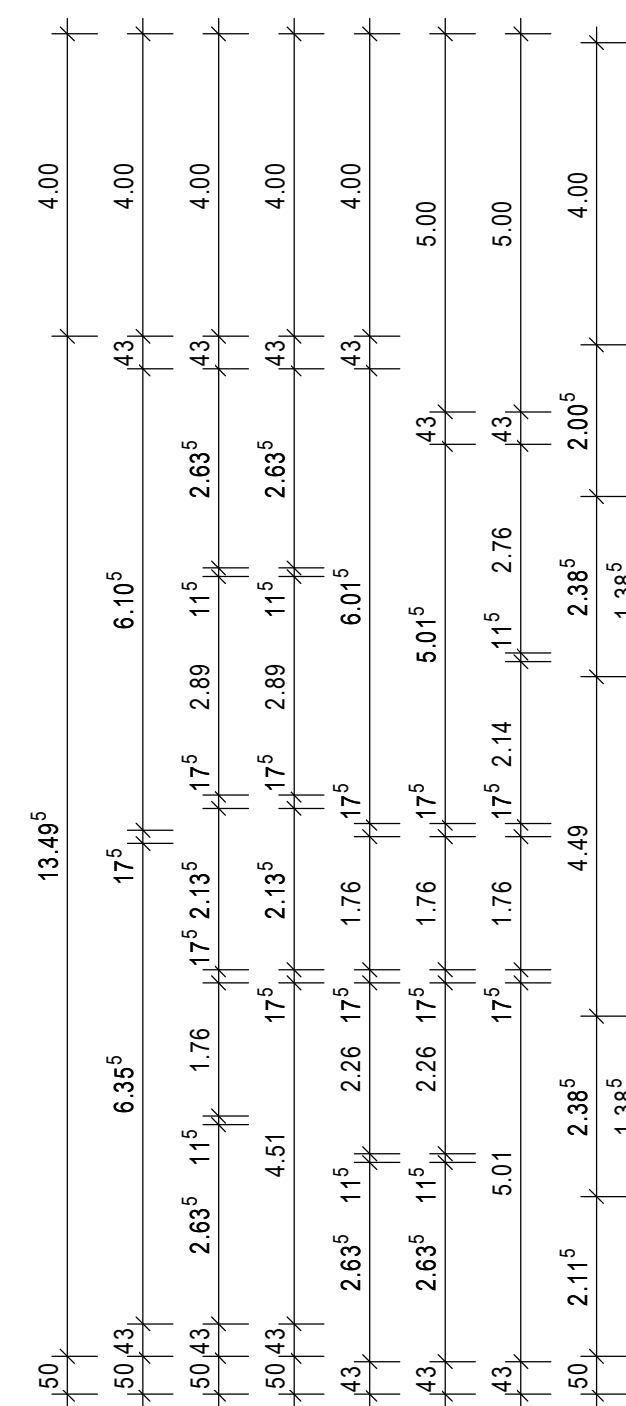
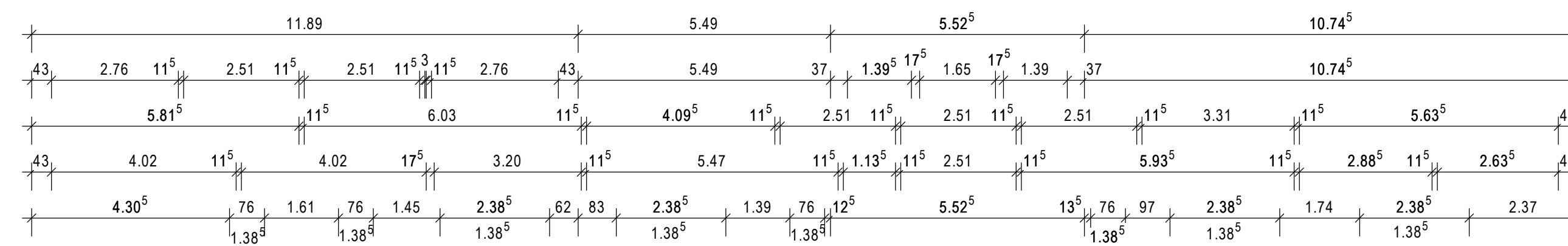
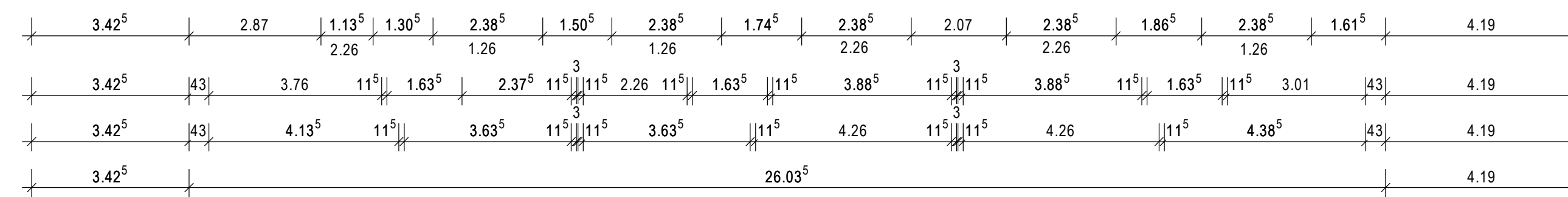

**1.OBERGESCHOSS**

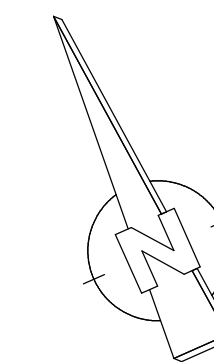
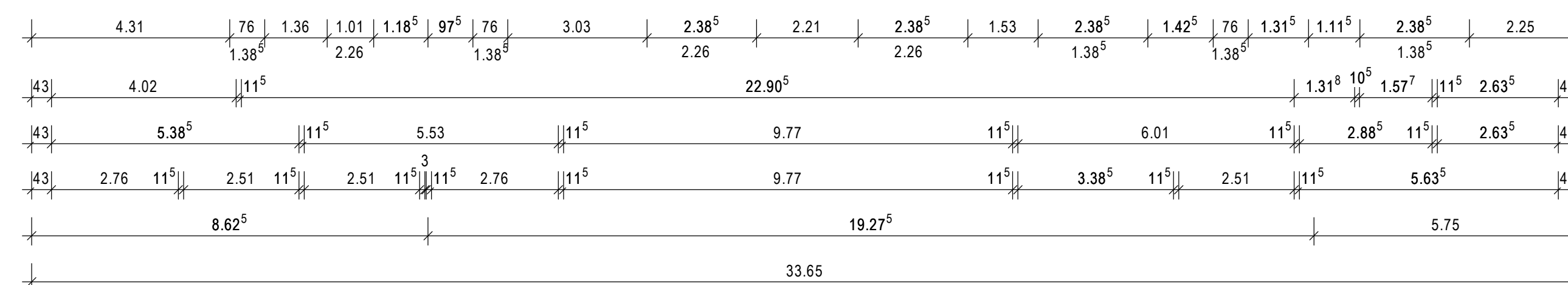

<b>RIEMER &amp; NIEMEIER ARCHITEKTEN</b>	
BAUVORHABEN:  <b>Änderung (Haus 2) zum Bauschein-Nr: BA-0218/12 Neubau von 32 Altenwohnungen in 3 Gebäuden (Haus 1-3) Laurentiusweg 4 31848 Bad Münder</b>	Riemer & Niemeier Architekten- und Ingenieurges. mbH  Zur Eulenflucht 16 31848 Bad Münder Tel: 0 50 42 / 93 23 0 Fax: 0 50 42 / 93 23 23 www.riemer-niemeier.de info@riemer-niemeier.de  Rosenstraße 1 31832 Springe Tel: 0 50 41 / 64 00 65
BAUHERR:  <b>Uwe Richter Zur Großen Wiese 2 31848 Bad Münder</b>	
BAUTEIL:  <b>1. u. 2. OBERGESCHOSSGRUNDRISS (Haus 2)</b>	Blatt-Nr.: <b>2</b> Maßstab: <b>1:100-m,cm</b> Datum: <b>08.08.2013</b> Blattgröße: <b>77/70</b> Gez.: <b>KH</b> Geändert:
DER ARCHITEKT:	DER BAUHERR:





NORDANSICHT



OSTANSICHT



SÜDANSICHT



WESTANSICHT

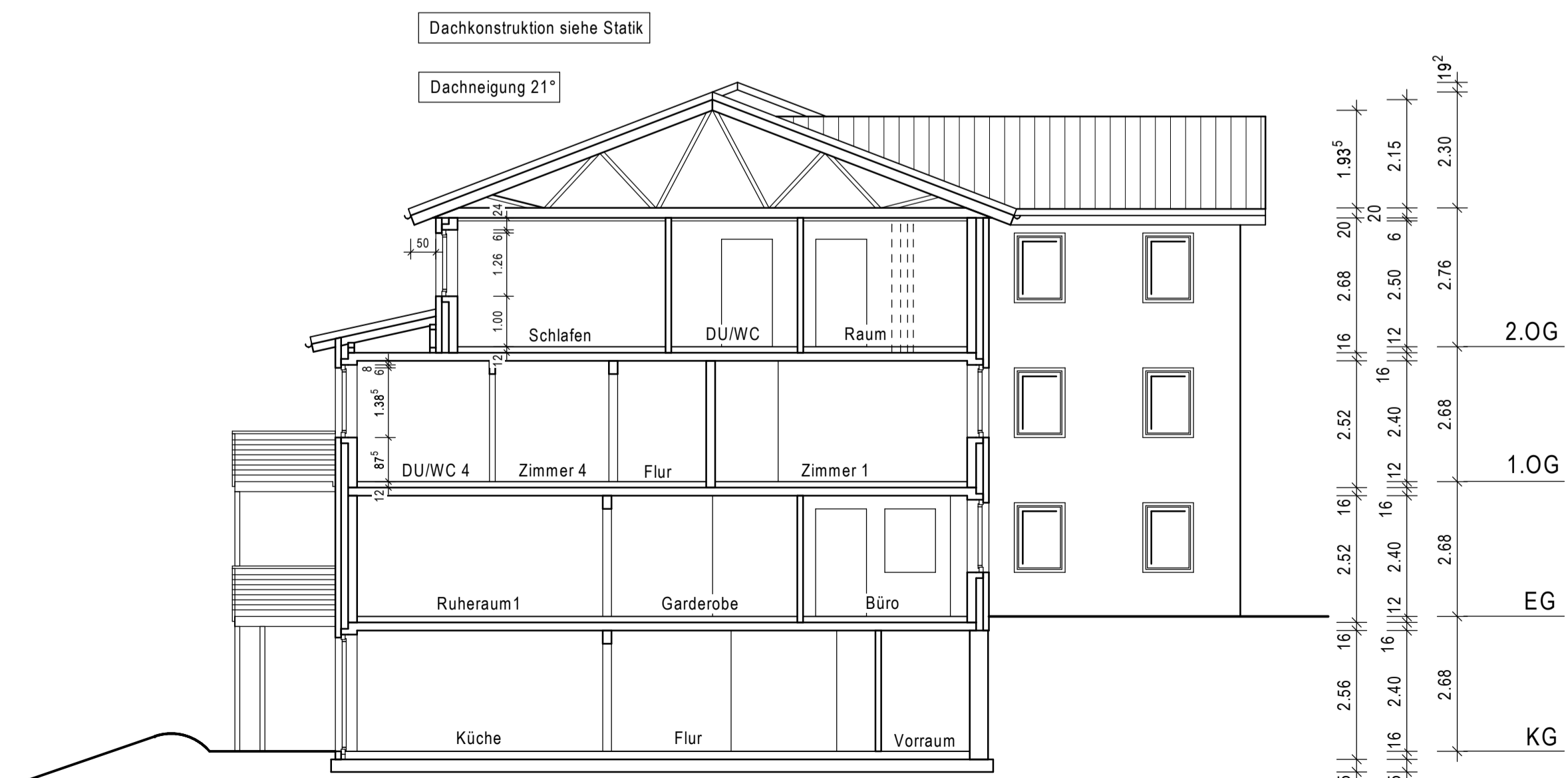

SCHNITT A-A

RIEMER & NIEMEIER ARCHITEKTEN

BAUVORHABEN:

Änderung (Haus 2) zum  
Bauschein-Nr. BA-0218/12  
Neubau von 32 Altenwohnungen in  
3 Gebäuden (Haus 1-3)  
Laurentiusweg 4  
31848 Bad Münde

Riemer & Niemeier  
Architekten- und  
Ingenieurbüro mbH  
Zur Eulenflucht 16  
31848 Bad Münde  
Tel: 0 50 42 / 93 23 0  
Fax: 0 50 42 / 93 23 23  
www.riemer-niemeier.de  
info@riemer-niemeier.de

Rosenstraße 1  
31832 Springe  
Tel: 0 50 41 / 64 00 65

BAUHERR:

Uwe Richter  
Zur Großen Wiese 2  
31848 Bad Münde

BAUTEIL:

ANSICHTEN, SCHNITT  
(Haus 2)

Blatt-Nr.: 3

Maßstab: 1:100-m,cm

Datum: 08.08.2013

Blattgröße: 97/58

Gez.: KH

Geändert:

DER ARCHITEKT:

DER BAUHERR: